ФОРМЫ ПАТРИОТИЧЕСКОГО ВОСПИТАНИЯ

В

ХУДОЖЕСТВЕННОЙ ШКОЛЕ

из опыта работы

Директор МБОУДОД «ДХШ г. Клинцы»

Ермолаева Галина Ивановна

- С чего начинается патриотизм?
- Н.А. Добролюбов отвечал: «С любви к родному краю. Просто и понятно любить свой дом, село или город, в котором родился; народ, частью которого является язык, на котором говорят твои соплеменники и с помощью которого приобщаются к мировой культуре; историю, которая позволяет проследить путь становления, развития своего Отечества, многое другое, что составляет определение понятия «патриотизм». Чувство это всегда отличало россиян, умевших гордиться гениальными творениями Ломоносова и Пушкина, Гоголя и Репина, Менделеева и Сурикова, Циолковского и Королева, свершениями сынов народа, отстоявших Родину в битвах на Чудском озере и у Бородина, на полях под Москвой и Сталинградом.»

Актуальность проблемы патриотического воспитания, становление гражданского общества, устойчивое внимание государства и общества к ней подтверждается появлением новой Государственной программы «Патриотическое воспитание граждан Российской Федерации». В ней отмечено: «Основной целью Программы является совершенствование системы патриотического воспитания, обеспечивающей развитие России как свободного, демократического государства, формирование у граждан Российской Федерации высокого патриотического сознания, верности Отечеству, готовности к выполнению конституционных обязанностей». Стержнем государственного патриотизма становится военно-патриотическое воспитание.

Цель изобразительного искусства в патриотическом воспитании:

- формирование основ гражданственности (патриотизма) как важнейших духовно-нравственных и социальных ценностей, готовности к активному проявлению профессионально значимых качеств и умений в различных сферах жизни общества;

Задачи патриотического воспитания:

- формирование патриотических чувств и сознания учащихся на основе исторических ценностей и роли России в судьбах мира;

- сохранение и развитие чувства гордости за свою страну, край, школу, семью;

- воспитание личности гражданина - патриота Родины, способного встать на защиту государственных интересов;

- воспитать любовь к родному городу, республике,Родине, её истории, культуре, традициям;

- способствовать изучению истории своей семьи, школы, района, города, культуры народов мира, своей страны;

- формирование толерантности, чувства уважения к другим народам, их традициям.

Формы патриотического воспитания:

-Формы патриотического воспитания могут быть самыми разнообразными:

- Урок
-Беседа
-Исследовательская работа
-Экскурсия
- Концерт
-Просмотр фильма
-Поход
-Творческий вечер

Выбранная педагогом форма помогает определить методы воспитания

Подлинные военные письма как наглядный материал на уроках композиции в ДХШ

Фронтовые письма моего деда

Коваленко Василия Емельяновича

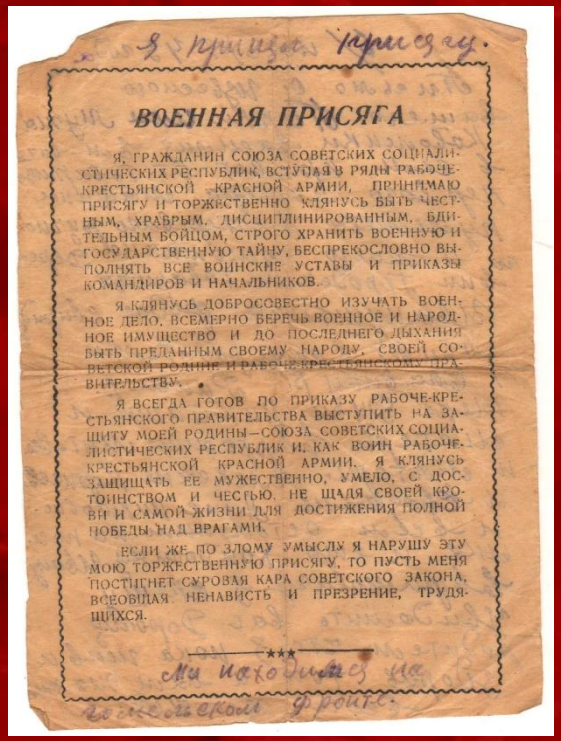

Я принял присягу.

ВОЕННАЯ ПРИСЯГА

Я, ГРАЖДАНИН СОЮЗА СОВЕТСКИХ СОЦИАЛИСТИЧЕСКИХ РЕСПУБЛИК, ВСТУПАЯ В РЯДЫ РАБОЧЕ-КРЕСТЬЯНСКОЙ КРАСНОЙ АРМИИ, ПРИНИМАЮ ПРИСЯГУ И ТОРЖЕСТВЕННО КЛЯНУСЬ БЫТЬ ЧЕСТНЫМ, ХРАБРЫМ, ДИСЦИПЛИНИРОВАННЫМ, БДИТЕЛЬНЫМ БОЙЦОМ, СТРОГО ХРАНИТЬ ВОЕННУЮ И ГОСУДАРСТВЕННУЮ ТАЙНУ, БЕСПРЕКОСЛОВНО ВЫПОЛНЯТЬ ВСЕ ВОИНСКИЕ УСТАВЫ И ПРИКАЗЫ КОМАНДИРОВ И НАЧАЛЬНИКОВ.

Я КЛЯНУСЬ ДОБРОСОВЕСТНО ИЗУЧАТЬ ВОЕННОЕ ДЕЛО, ВСЕМЕРНО БЕРЕЧЬ ВОЕННОЕ И НАРОДНОЕ ИМУЩЕСТВО И ДО ПОСЛЕДНЕГО ДЫХАНИЯ БЫТЬ ПРЕДАННЫМ СВОЕМУ НАРОДУ, СВОЕЙ СОВЕТСКОЙ РОДИНЕ И РАБОЧЕ-КРЕСТЬЯНСКОМУ ПРАВИТЕЛЬСТВУ.

Я ВСЕГДА ГОТОВ ПО ПРИКАЗУ РАБОЧЕ-КРЕСТЬЯНСКОГО ПРАВИТЕЛЬСТВА ВЫСТУПИТЬ НА ЗАЩИТУ МОЕЙ РОДИНЫ—СОЮЗА СОВЕТСКИХ СОЦИАЛИСТИЧЕСКИХ РЕСПУБЛИК И, КАК ВОИН РАБОЧЕ-КРЕСТЬЯНСКОЙ КРАСНОЙ АРМИИ, Я КЛЯНУСЬ ЗАЩИЩАТЬ ЕЕ МУЖЕСТВЕННО, УМЕЛО, С ДОСТОИНСТВОМ И ЧЕСТЬЮ, НЕ ЩАДЯ СВОЕЙ КРОВИ И САМОЙ ЖИЗНИ ДЛЯ ДОСТИЖЕНИЯ ПОЛНОЙ ПОБЕДЫ НАД ВРАГАМИ.

ЕСЛИ ЖЕ ПО ЗЛОМУ УМЫСЛУ Я НАРУШУ ЭТУ МОЮ ТОРЖЕСТВЕННУЮ ПРИСЯГУ, ТО ПУСТЬ МЕНЯ ПОСТИГНЕТ СУРОВАЯ КАРА СОВЕТСКОГО ЗАКОНА, ВСЕОБЩАЯ НЕНАВИСТЬ И ПРЕЗРЕНИЕ, ТРУДЯЩИХСЯ.

***

Мы находимся на Калининском фронте.

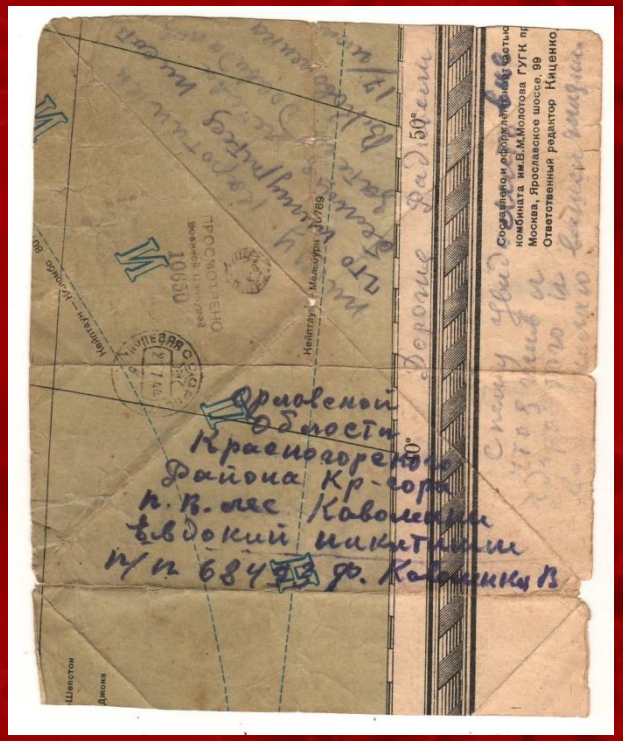

Работы учащихся из фондов МБОУДОД «ДХШ г. Клинцы»

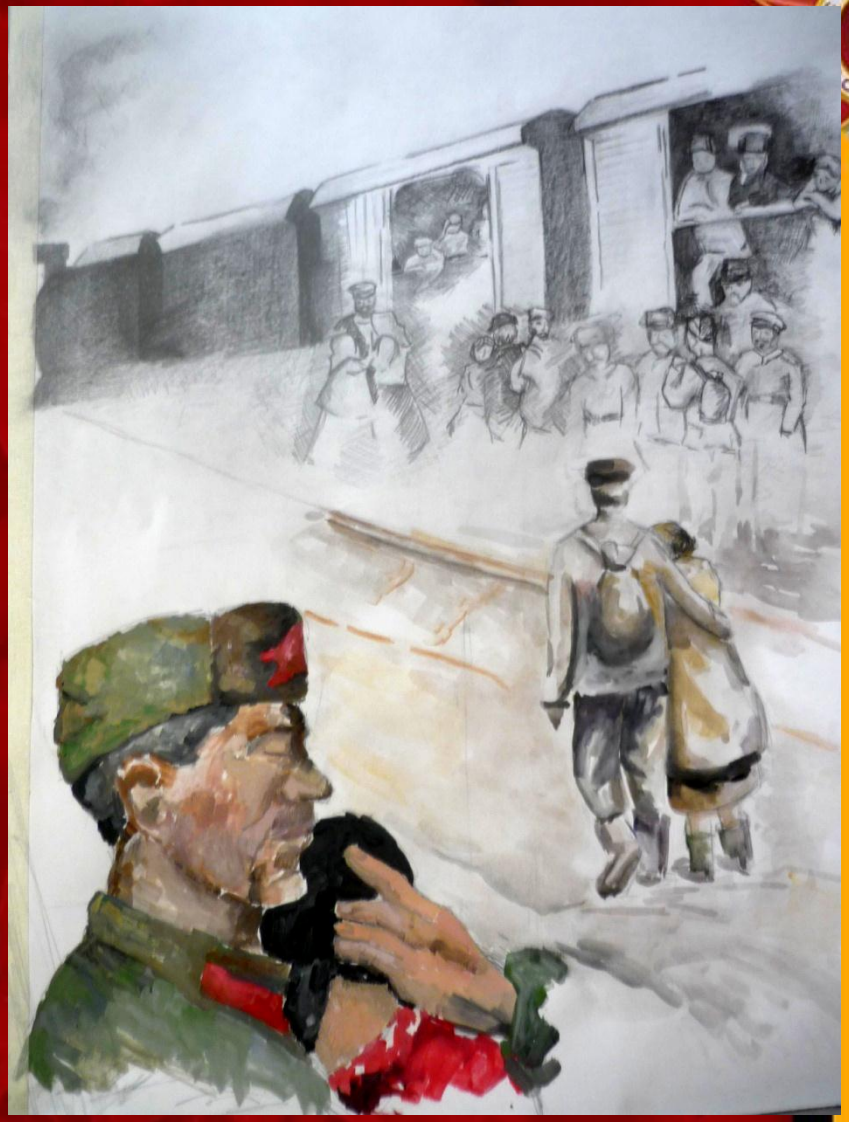

Работы учащихся из фондов МБОУДОД «ДХШ г. Клинцы»

Мероприятия МБОУДОД «ДХШ г. Клинцы»:

70-летие Сталинградской битвы

Открытие выставки работ учащихся МБОУДОД «ДХШ г. Клинцы», посвящённых 70-летию Сталинградской битвы

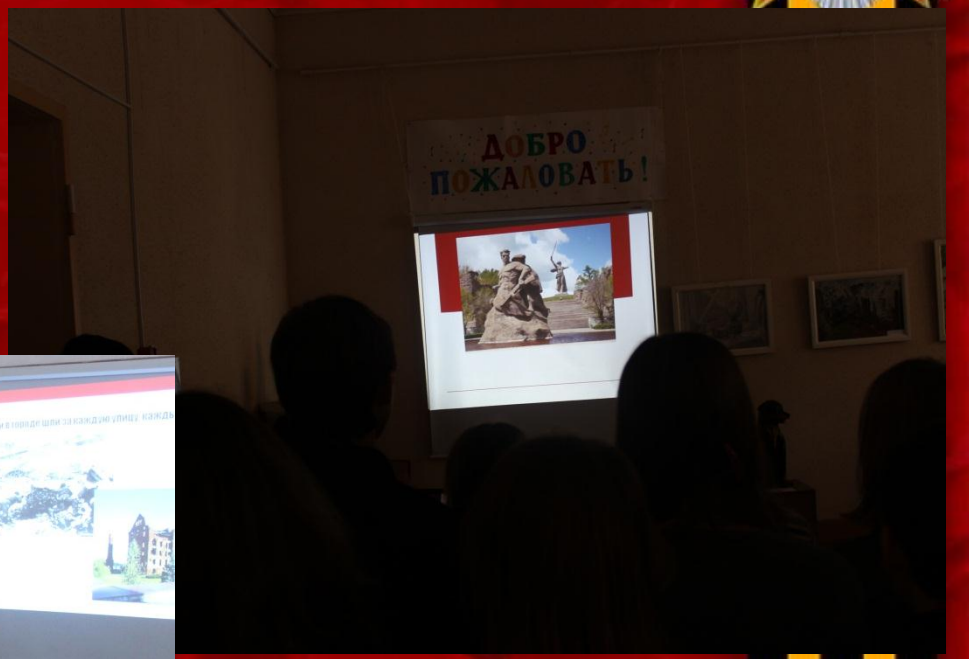

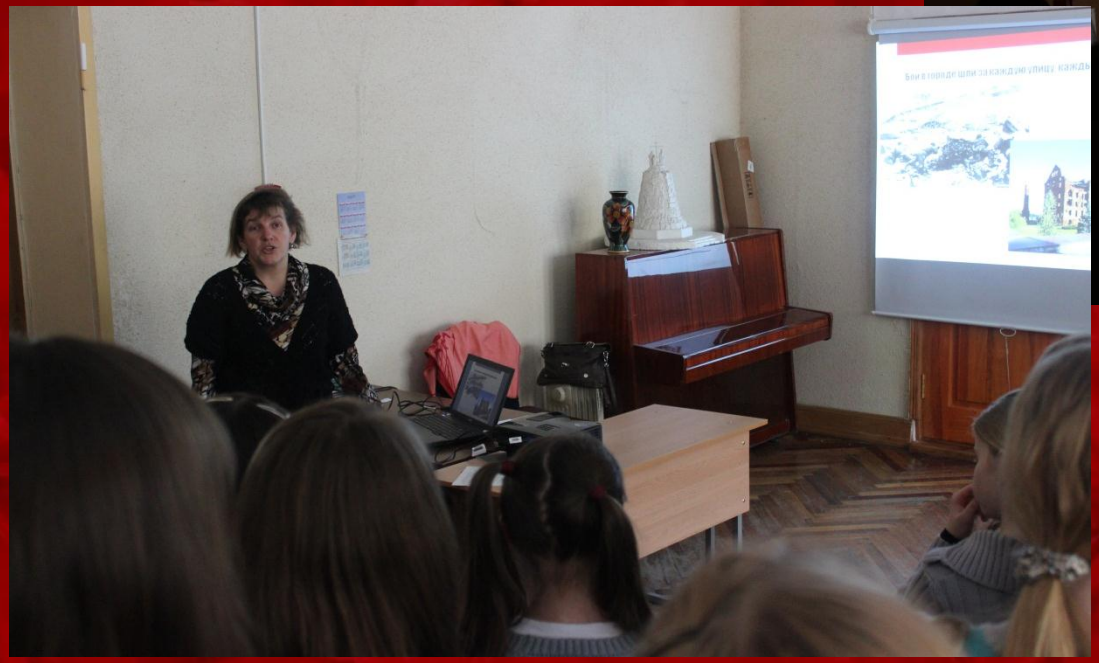

Мероприятия МБОУДОД «ДХШ г. Клинцы»:
70-летие Сталинградской битвы

Работы учащихся МБОУДОД «ДХШ г. Клинцы», посвящённые 70-летию Сталинградской битвы

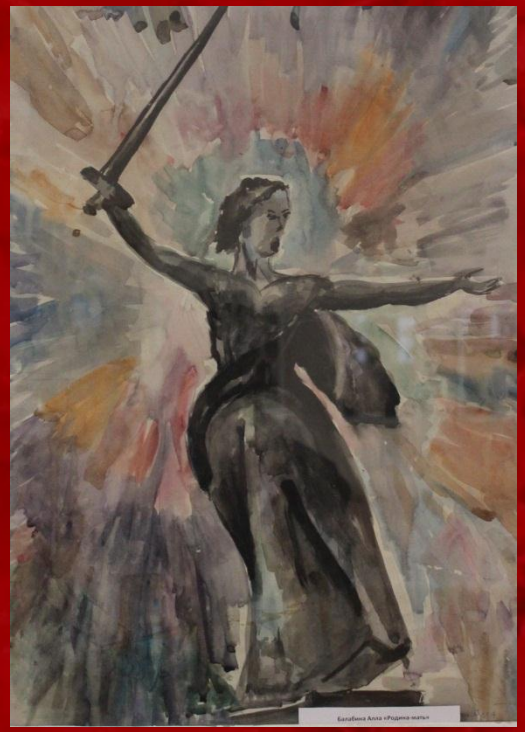

Мероприятия МБОУДОД «ДХШ г. Клинцы»:
70-летие Сталинградской битвы

Закрытие выставки, посвящённой 70-летию Сталинградской битвы

Председатель Городского Совета ветеранов войны, труда и правоохранительных органов – Ковалёв Станислав Григорьевич

Ветеран Великой Отечественной войны, участник штурма Берлина – Степанов Павел Георгиевич

-

Мероприятия МБОУДОД «ДХШ г. Клинцы»:
70-летие Сталинградской битвы

Закрытие выставки, посвящённой 70-летию Сталинградской битвы

Мероприятия МБОУДОД «ДХШ г. Клинцы»:

Экскурсия на Партизанскую поляну

Мероприятия МБОУДОД «ДХШ г. Клинцы»:
Областной конкурс «Листая памяти страницы»

Церемония награждения победителей

Мероприятия МБОУДОД «ДХШ г. Клинцы»:
70-летие снятия блокады Ленинграда

Открытие выставки работ учащихся МБОУДОД «ДХШ г. Клинцы», посвящённых 70-летию снятия блокады Ленинграда

Мероприятия МБОУДОД «ДХШ г. Клинцы»:
70-летие снятие блокады Ленинграда

Выставка работ учащихся МБОУДОД «ДХШ г. Клинцы», посвящённых 70-летию снятия блокады Ленинграда

Мероприятия МБОУДОД «ДХШ г. Клинцы»:
Экскурсия в краеведческий музей г. Клинцы

Мероприятия МБОУДОД «ДХШ г. Клинцы»:
70-летие Победы в Великой Отечественной войне

Открытие зонального конкурса детского патриотического плаката « Победа деда – моя победа !»

Открытие конкурса 5 декабря 2014 года – день начала контрнаступления советских войск под Москвой

Мероприятия МБОУДОД «ДХШ г. Клинцы»:
70-летие Победы в Великой Отечественной войне

Выставка работ учащихся художественных школ юго-западных районов Брянской области «Победа деда – моя победа!» , посвящённая 70-летию Победы в Великой Отечественной войне

Общегородской исследовательский проект
«Дельфийские игры»

Исследовательские работы учащихся общеобразовательных школ г. Клинцы Брянской области

«Улицы и здания города – свидетели Великой Отечественной войны»

Здание Дома Советов – в годы войны –немецкая комендатура

Общегородской исследовательский проект
«Дельфийские игры»

Исследовательские работы учащихся общеобразовательных школ г. Клинцы Брянской области

«Улицы и здания города – свидетели Великой Отечественной войны»

Гимназия № 1 – в годы войны – госпиталь для немецких солдат

Общегородской исследовательский проект
«Дельфийские игры»

Исследовательские работы учащихся общеобразовательных школ г. Клинцы Брянской области

«Улицы и здания города – свидетели Великой Отечественной войны»

Железнодорожный вокзал станции Клинцы

Общегородской исследовательский проект
«Дельфийские игры»

Исследовательские работы учащихся общеобразовательных школ г. Клинцы Брянской области

«Улицы и здания города – свидетели Великой Отечественной войны»

Торговые ряды

Общегородской исследовательский проект
«Дельфийские игры»

Исследовательские работы учащихся общеобразовательных школ г. Клинцы Брянской области

«Улицы и здания города – свидетели Великой Отечественной войны»

Школа № 2 – в годы войны – немецкий госпиталь

Общегородские мероприятия
«12 июня – День независимости России»

Арт-акция на площади 50-летия Октября г. Клинцы Брянской области

«Люблю тебя, моя Россия»

Экскурсия в выставочном зале

Детский сад на выставке Брянского отделения Союза художников России

СПАСИБО ЗА ВНИМАНИЕ!